

SO 03–ZÁPADNÍ POHLED
STÁVAJÍCÍ STAV, BOURACÍ PRÁCE
M 1:100

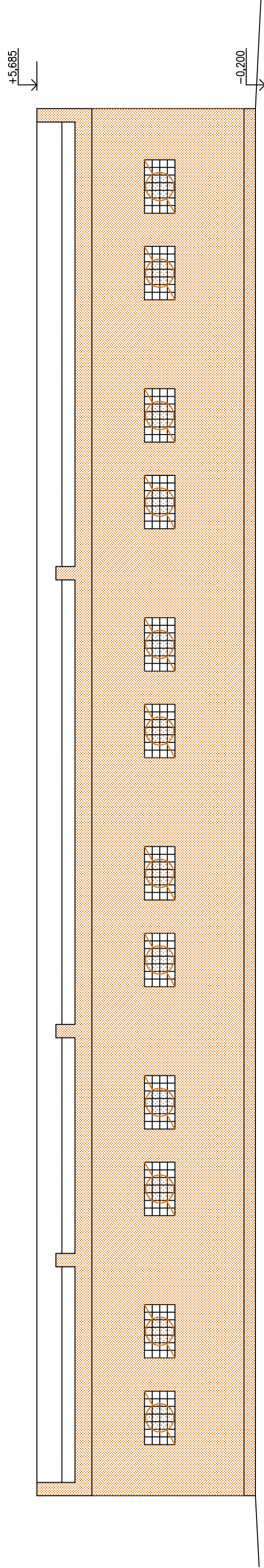

SO 03 – VÝCHODNÍ POHLED
STÁVAJÍCÍ STAV, BOURACÍ PRÁCE
M 1:100

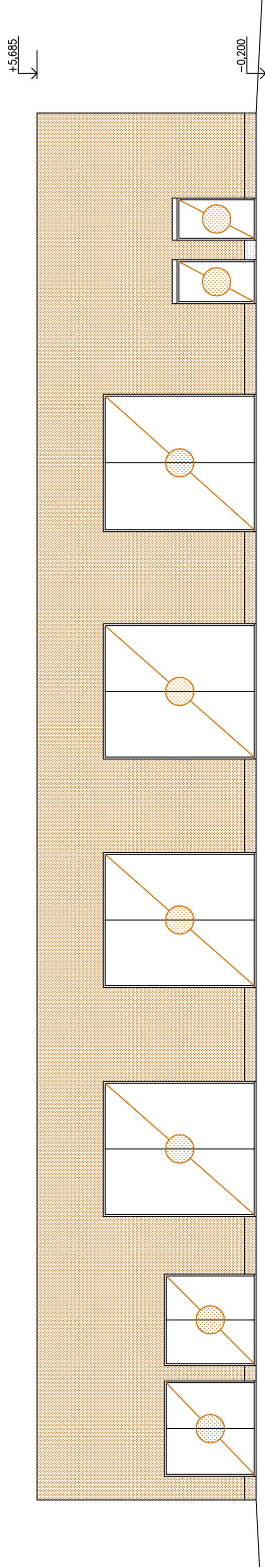

SO 03-JIŽNÍ POHLED
STÁVAJÍCÍ STAV, BOURACÍ PRÁCE
M 1:100

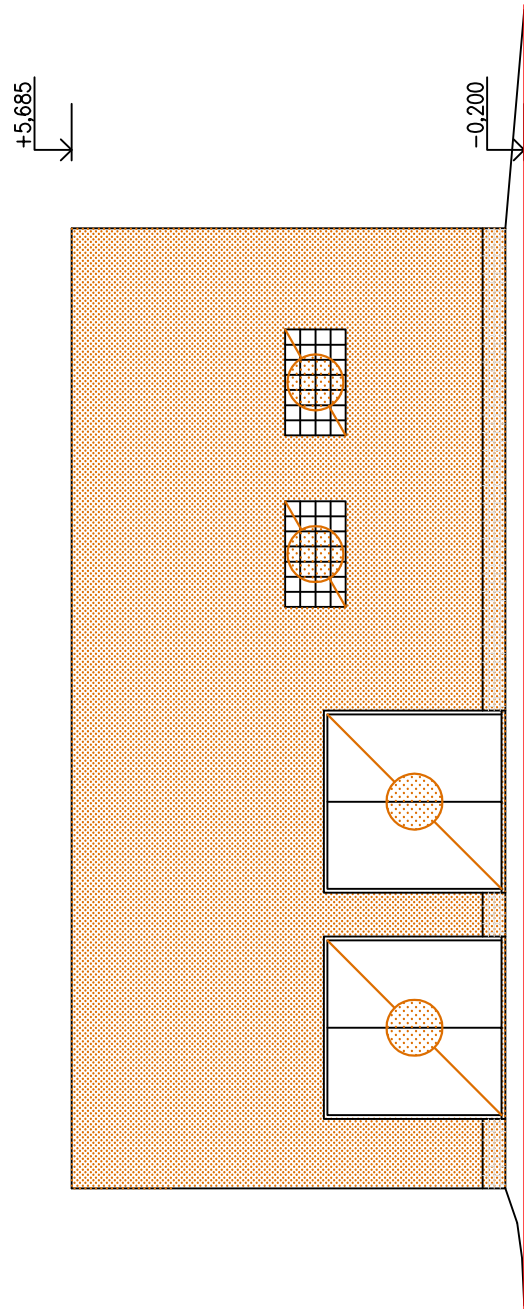

SO 03-SEVERNÍ POHLED STÁVAJÍCÍ STAV, BOURACÍ PRÁCE

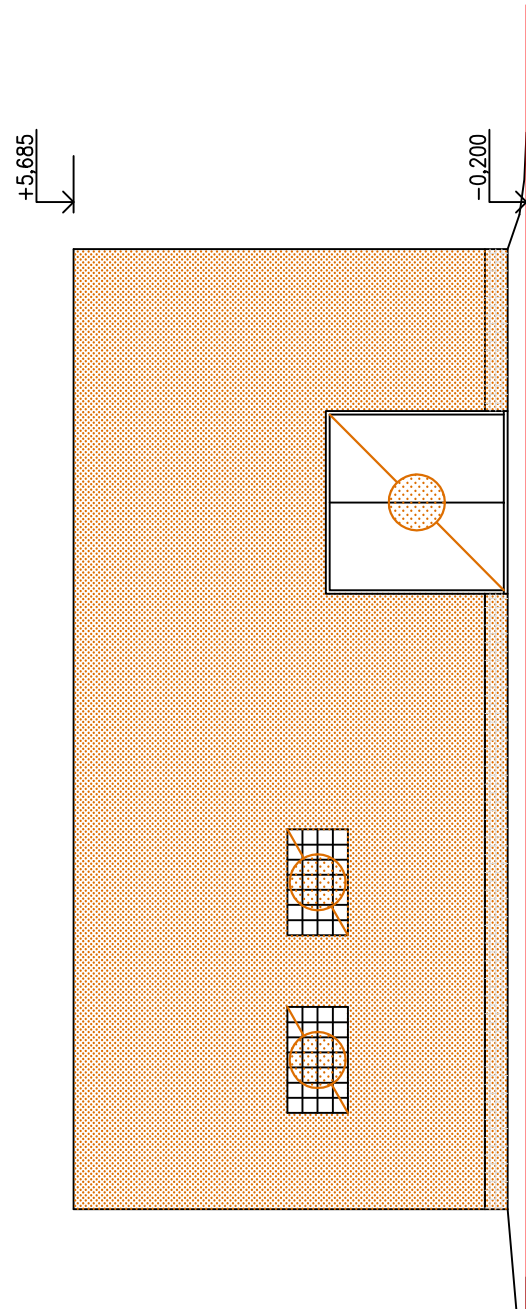

LEGENDA:



Znění:				
Název změny:		Datum:	Provedl:	Podpis:

<p>Investor:</p>  <p>SPRÁVA ŽELEZNIČNÍ DOPRAVNÍ CESTY, s. o. sídlem Díazděná 1003 / 7 Praha 1, 186 00 Nové Město</p>	<p>Kontaktní adresa:</p> <p>SZDC s.o. Stavební správa západ Sokolovská 278 / 1955 190 00 Praha 9</p>
---	---

<p>METROPROJEKT Praha a.s. nám. I. P. Pavlova 1786/2</p> <p>generální ředitel: Ing. David Krása tel.: +420 296 154 105 www.metroprojekt.cz info@metroprojekt.cz</p>	<p> METROPROJEKT</p> <p>Souprava dle:</p>
---	---

Hlavní inženýr projektu:	Podpis: 	Název a účel díla:
Ing. arch. Hana Vermachová		Rekonstrukce objektů pro přemístění HZS Č. Budějovice a provozní budova SŽDC
tel.: +202 296 154 303		PROJEKT
Stupeň:	P	

<p>Zpracovatelský útvár:</p> <p>S 52</p> <p>tel.: +420 296 154 330</p> <p>Vešměř útvár:</p> <p>Roman DUŠEK</p>	<p>Název čásl díl:</p> <p>STAVEBNÍ ČÁST</p> <p>SO 03 SLUŽEBNA HZS</p> <p>Architektonické a stavební řešení</p>	<p>Podpis:</p> 	<p>E</p> <p>E.3</p> <p>E.3.1</p>
---	---	--	---

Opovrhovaný projektant: Ing. Zdeněk Veselý		Podpis:		Název dokumentu:		Změna:	
Vypracoval: Ing. Antonín Bernard		Podpis:		Stávající stav Pohledy		-	
Start- znač:	V20/2039	Datum:	01 / 2018				
Počet listů:	8xA4	Měřítko:	1:100	IČD :	18	7289	002
				05	03	01	013
				Číslo příl.:			